MOFT

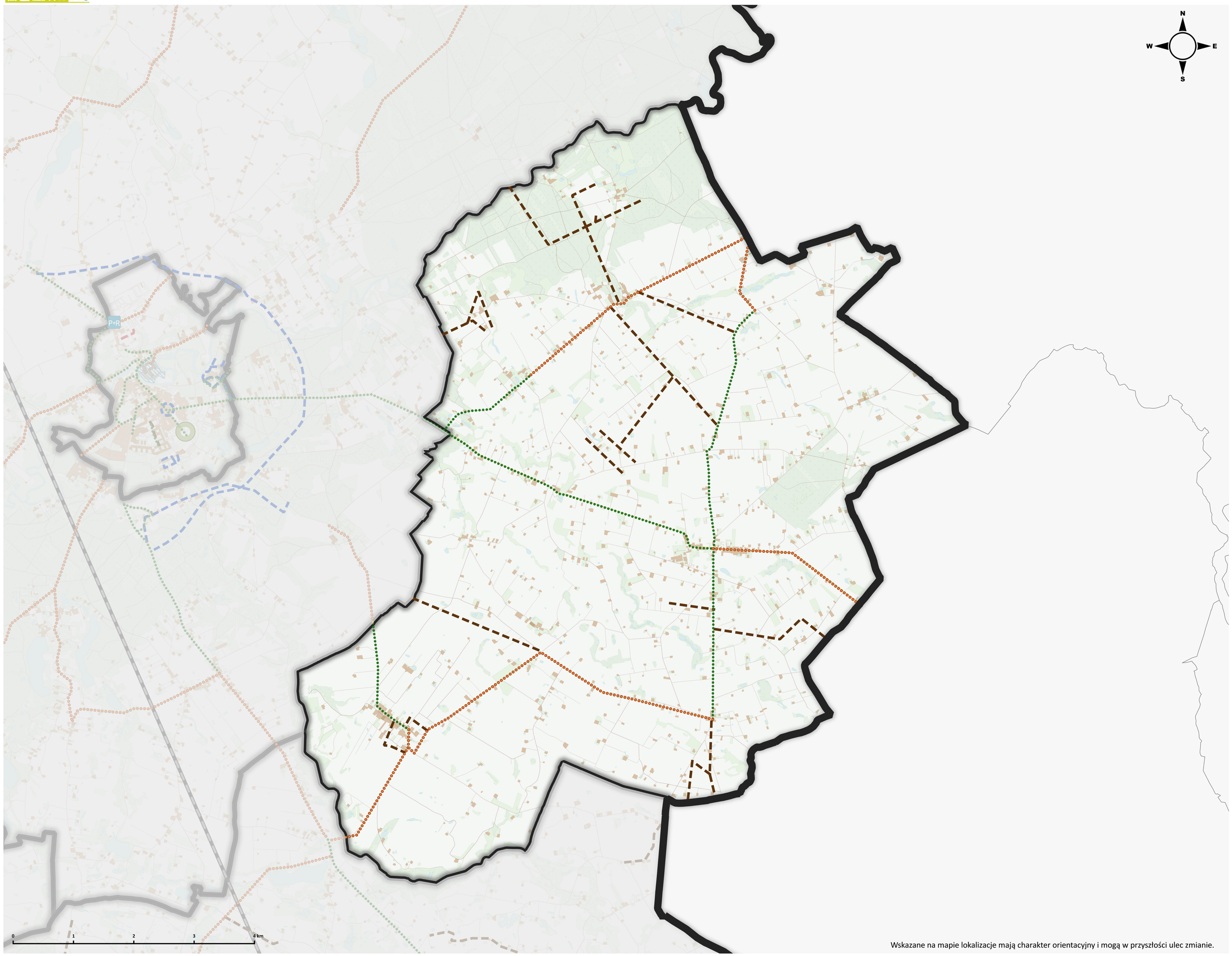

Stan istniejący:

- przebieg trasy tramwajowej
- przebieg linii kolejowych
- granice gmin
- granica MOFT

Planowane działania:

- parking Park & Ride / Bike & Ride
- parking
- węzeł przesiadkowy
- strefa czystego transportu
- strefa "Tempo 30"
- strefa płatnego parkowania
- uspokojenie / ograniczenie ruchu
- buspas

Ciągi rowerowe

- ciągi rowerowe realizowane do 2030 r.
- ciągi rowerowe realizowane do 2040 r.

Tramwaj

- przebudowa trasy tramwajowej
- budowa trasy tramwajowej

Inwestycje kolejowe

- przebudowa linii kolejowych realizowana do 2030 r.
- przebudowa linii kolejowych realizowana do 2030 r.
- Kolej Dużych Prędkości
- budowa szprychy nr 1 w ramach CPK

Inwestycje drogowe

- budowa dróg realizowana do 2030 r.
- budowa dróg realizowana do 2040 r.
- przebudowa dróg realizowana do 2030 r.

Wskazane na mapie lokalizacje mają charakter orientacyjny i mogą w przyszłości ulec zmianie.

Gminny zakres SUMP dla MOFT
Gmina wiejska Radomin